



MINISTERO DELLE FINANZE  
DIREZIONE GENERALE DEL CATASTO E DEI SERVIZI TECNICI FISCALI

**ACCERTAMENTO GENERALE DELLA PROPRIETA' IMMOBILIARE URBANA**  
(R. DECRETO LEGGE 11 APRILE 1939 - XVI N. 652)

ACCERTAMENTO GENERALE DELLA  
PROPRIETA' IMMOBILIARE URBANA  
(R. D. L. 13 aprile 1939 - XVI, n. 652)

COMUNE  
di Roma  
Talloncino di riscontro  
DELLA  
SCHEDA NUMERO  
**3862370**

Planimetria degli immobili urbani denunciati con la Scheda N.°

Comune di Roma  
Circoscrizione

Ditta

Seguire appresso le note particolari del sito prima infestato

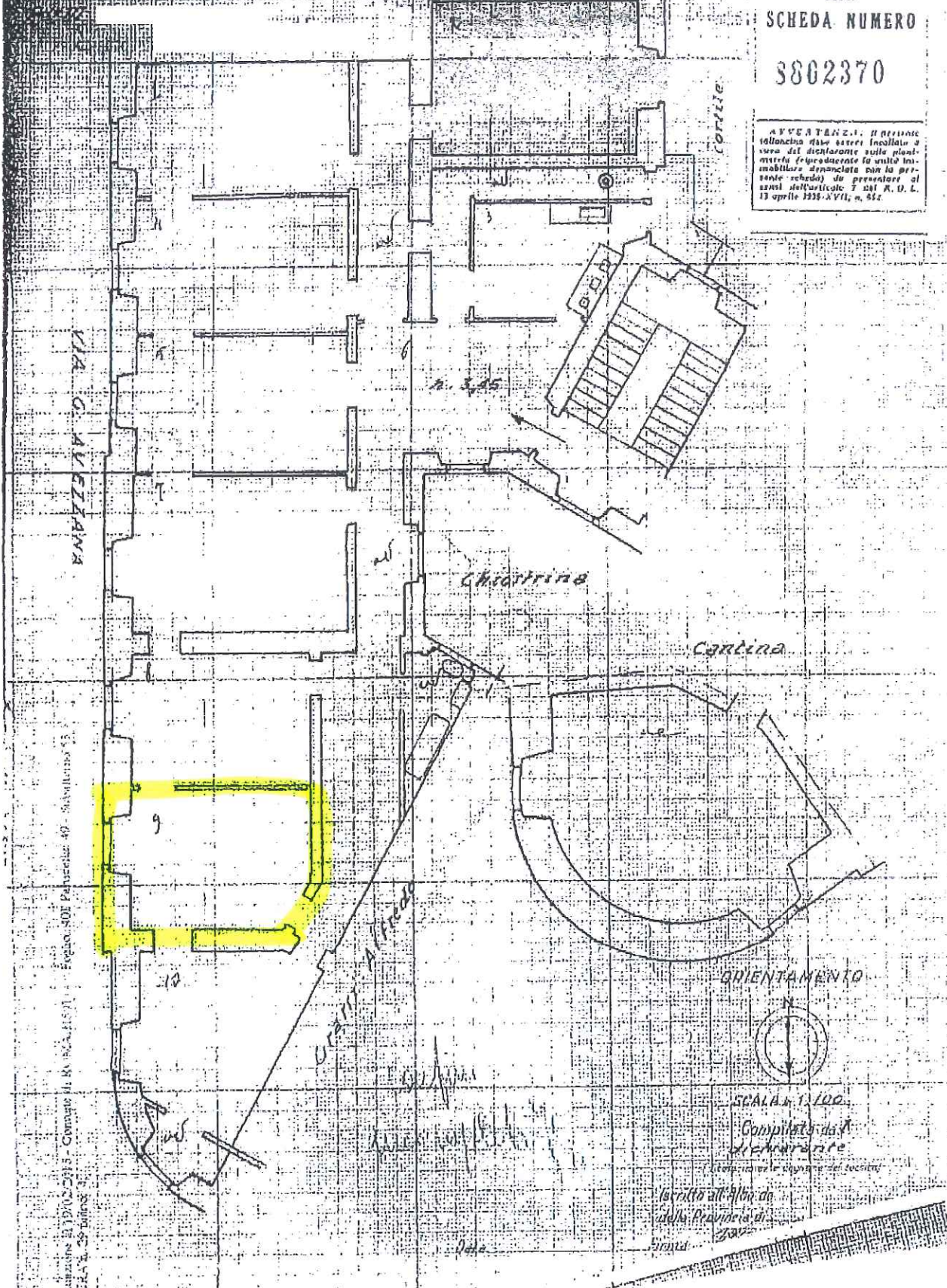

AVVERTENZE: Il presente  
talloncino deve essere incollato a  
copia del dichiarante sulle plani-  
metrie riproducendo la quota im-  
mobiliare denunciata con la pre-  
sente scheda da presentarsi al  
catasto del Particolar 7 del R. D. L.  
13 aprile 1939 - XVI, n. 652.

ORIENTAMENTO



SCALA 1:100

Completata da  
L. Ferrarini

Inritto all'Alto de  
della Provincia di

2005

100 - Edizione 12/10/02/2015 - Comune di Roma - Catasto - Foglio 401 Particolar 49 - Subalterno 55  
412 - F. S. A. V. - 59 - Edizione 3